COMUNE DI SANT'EGIDIO DEL MONTE ALBINO

PROVINCIA DI SALERNO

PROGETTO DI INSEDIAMENTO DI EDILIZIA RESIDENZIALE E SOCIALE CON ANNESSE OPERE DI URBANIZZAZIONI PRIMARIE E SECONDARIE

"*FOSCOLO HOUSE*" ART. 8 DPCM 16.07.2009

Procedura di negoziazione art. 8 d.d. nr. 376/210
indicazioni del tavolo tecnico del 10.02.2012
e successive indicazione del R.U.P. Regione Campania

Committente: EDIL M.A.C. S.r.l.
Piazza dei Martiri nr. 30
80100 Napoli

D	T	ARCHIT.	4.00	PLANIMETRIA GENERALE
			4.10	PERCORSI PEDONALI - AREE LUDICHE
			4.20	DISTANZE DAI CONFINI - DISTANZE DAI FABBRICATI ESSENZE E PIANTE DA INNESTARE - DESTINAZIONI AREE
			4.30	AREE PARCHEGGIO - PARTICOLARE GRIGLIATO ERBOSO
			4.40	VASCA DI ACCUMULO PER RIUTILIZZO ACQUE PIOVANE IMPIANTO DI IRRIGAZIONE
			4.50	PARTICOLARI VASCA DI ACCUMULO PER RIUTILIZZO ACQUE PIOVANE ED IMPIANTO DI IRRIGAZIONE

N. PRATICA:

LIVELLO DI PROGETTAZIONE

Progetto preliminare	○
Progetto definitivo	●
Progetto esecutivo	○

formato:	A1	data	disegno	file
	emissione	giugno 2012	dwg	
	1° agg.			
	2° agg.			
	3° agg.			

Scala

1:10	○
1:20	○
1:50	○
1:100	○
1:2000	●

il progettista *ing. Francesco Novi*	il direttore dei lavori	il collaudatore
	il costruttore	il geologo

Studio di Ingegneria Civile e Architettura
GLN PROGETTI
Corso Nazionale 159 84018 Scafati (SA)
tel./fax 081/863 23 51 francesco.novi@ordinsa.it

A termini di legge si riserva la proprietà di questo disegno, con divieto di riprodurlo o renderlo noto a terzi senza nostra autorizzazione scritta

PROGETTO DI INSEDIAMENTO DI EDILIZIA RESIDENZIALE SOCIALE
CON ANNESSE OPERE DI URBANIZZAZIONI PRIMARIE E SECONDARIE art. 8 DPCM 16/07/2009

FOSCOLO HOUSE

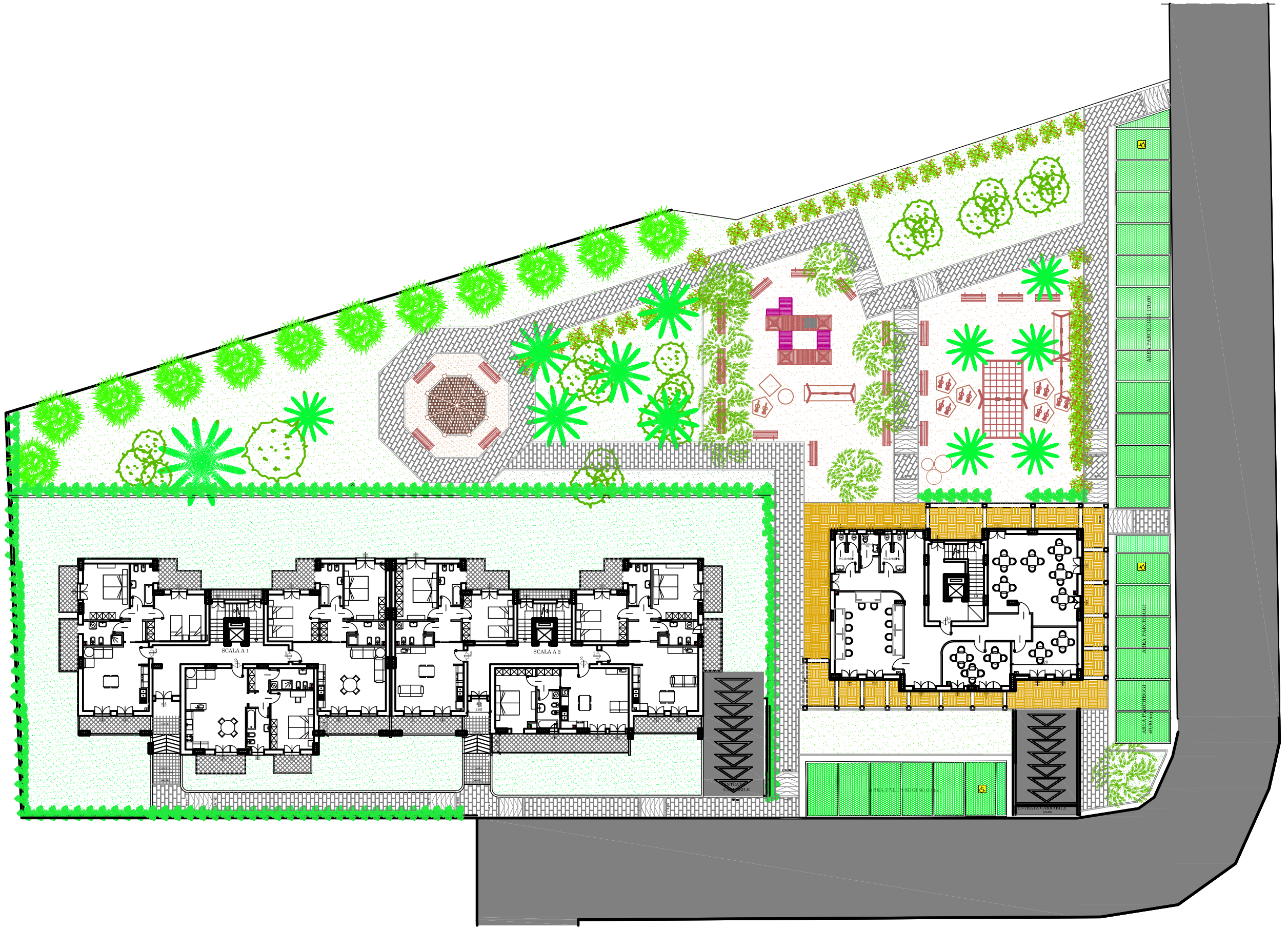

TAV. 4.10
disegno *architettonico*

PLANIMETRIA GENERALE:
PERCORSI PEDONALI - AREE LUDICHE

Progettista: **GLN PROGETTI** Studio di Ingegneria Civile ed Architettura
ing. Francesco Novi - email PEC: francesco.novi@ordingsa.it

Data: giugno 2012
Scala 1:300

PROGETTO DI INSEDIAMENTO DI EDILIZIA RESIDENZIALE SOCIALE
CON ANNESSE OPERE DI URBANIZZAZIONI PRIMARIE E SECONDARIE art. 8 DPCM 16/07/2009

FOSCOLO HOUSE

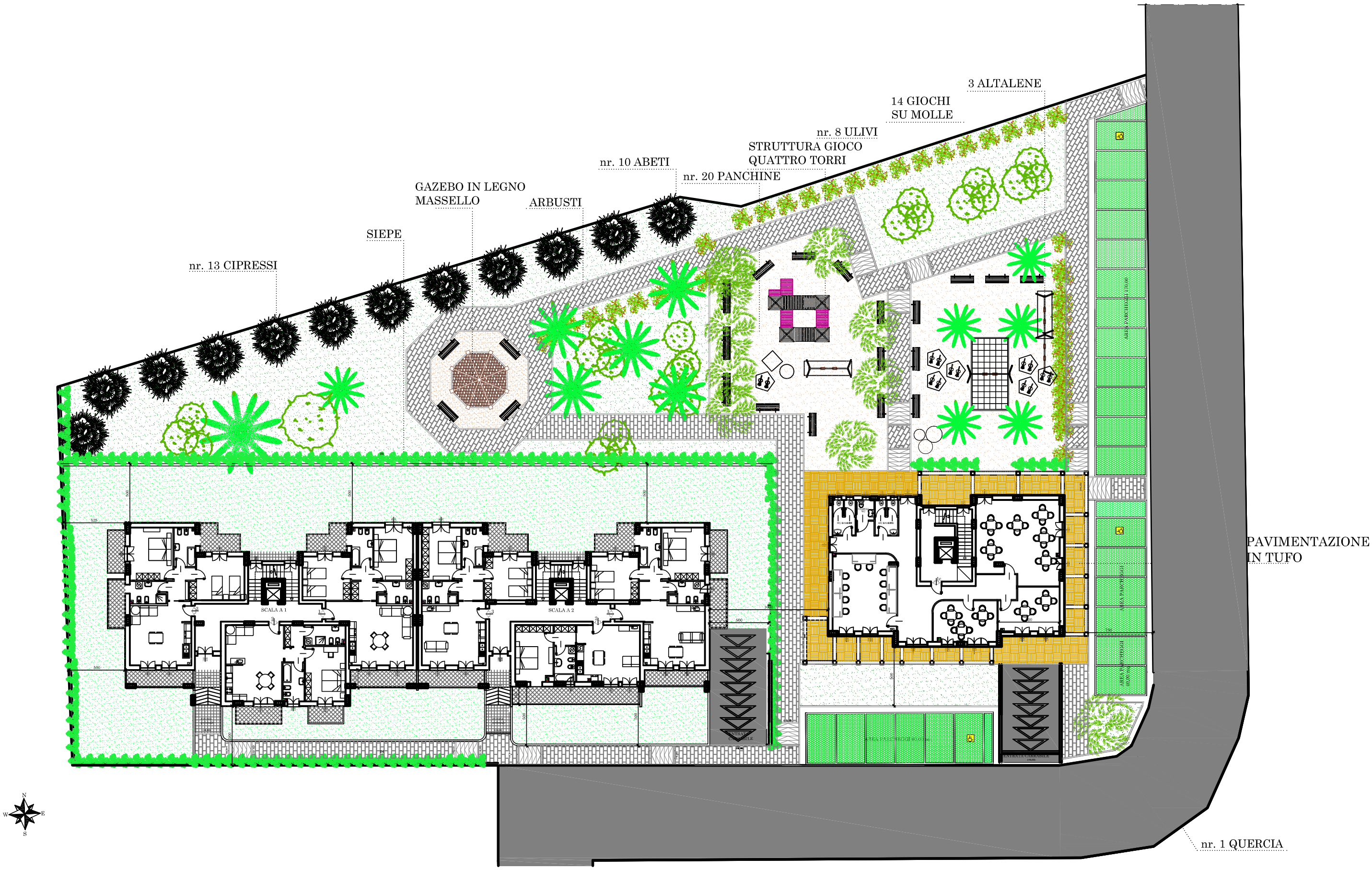

TAV. 4.20	PLANIMETRIA GENERALE	Progettista: **GLN PROGETTI** Studio di Ingegneria Civile ed Architettura	Data: giugno 2012
disegno *architettonico*	DISTANZE DAI CONFINI-FABBRICATI -- ESSENZE E PIANTE DA INNESTARE -- DESTINAZIONE D'USO AREE	*ing. Francesco Novi* - email PEC: francesco.novi@ordingsa.it	**Scala 1:300**