

Legenda

- Confine comunale
- Uso\_area**
- MODIFICABILITA' PREVIA AUTORIZZAZIONE
- 4. Agro centuriato di Pompei
- 25. Costiera amalfitana e sorrentina
- 4. Agro centuriato di Pompei
- Ambiti di Interesse Archeologico
- Tipologia di vincolo**
- Diretto

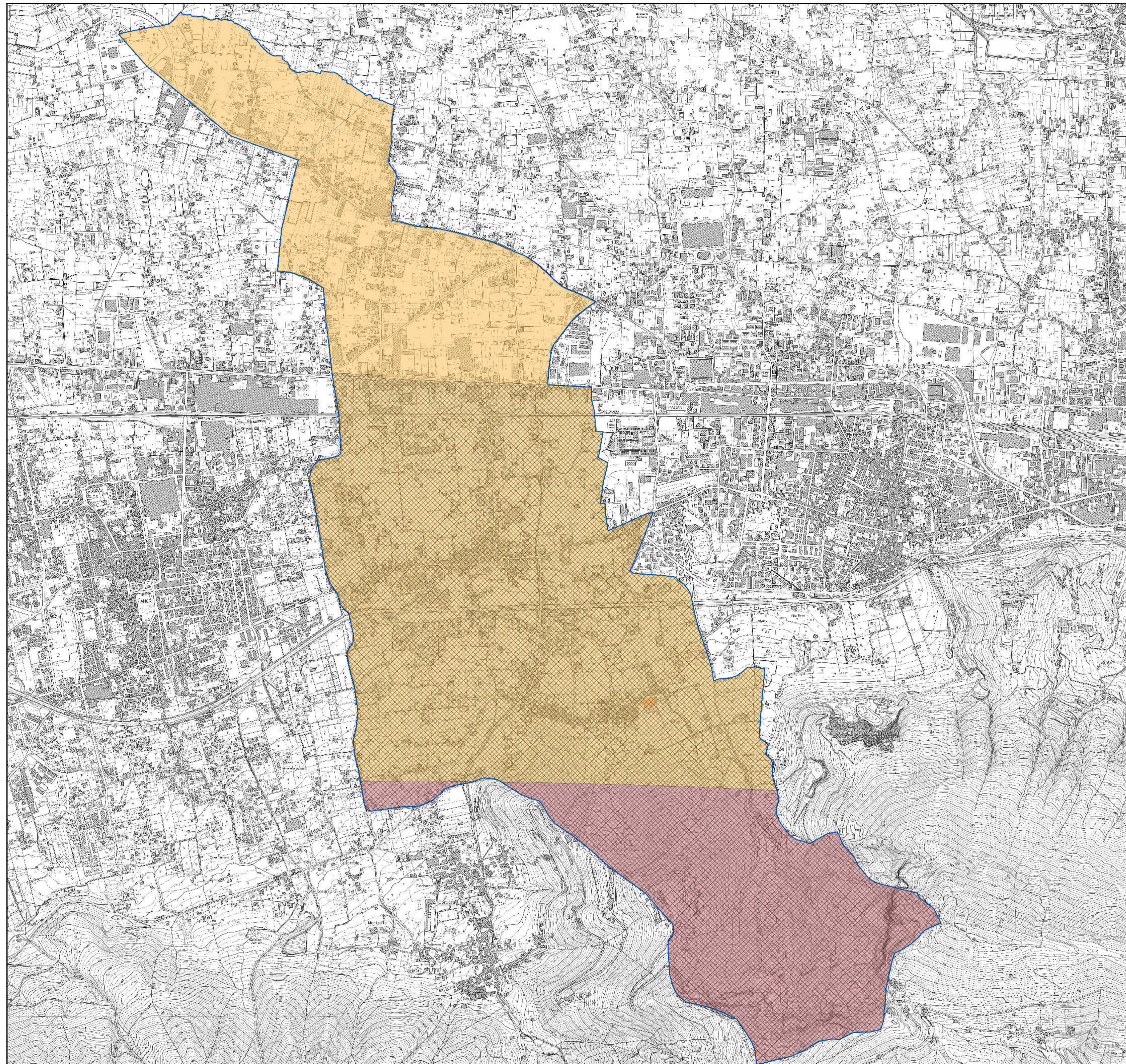

**PUC** Piano Urbanistico Comunale  
PRELIMINARE DI PIANO



Comune di Sant'Egidio del Monte Albino  
Provincia di Salerno

Sindaco:  
**Nunzio Carpentieri**  
Assessore Urbanistica:  
**avv. Antonello Matrone**



**PIANIFICAZIONE SOVRAORDINATA E RICOGNIZIONE DEI VINCOLI**

Carta dei vincoli paesistici, storico-architettonici e archeologici

TAV 1.2.6

Aprile 2015

R.U.P.:  
**dott. Michele TORTORA**  
UFFICIO DI PIANO:  
Progettista:  
**arch. Vito D'AMBROSIO**

Geographic Information System:  
**geom. Gerardo TEDESCO**

Raccolta ed elaborazione dati:  
**dott.ssa Veronica RISI**

Consulente e supporto al R.U.P.  
e all'Ufficio di Piano:  
**arch. Antonio D'AMICO**