

Legenda

- Confine comunale
- Risorse naturali agroforestali**
- Aree agricole
- Aree forestali
- Mosaici agricoli ed agroforestali
- Urbanizzato + Ambiti di diretta influenza dei sistemi urbani

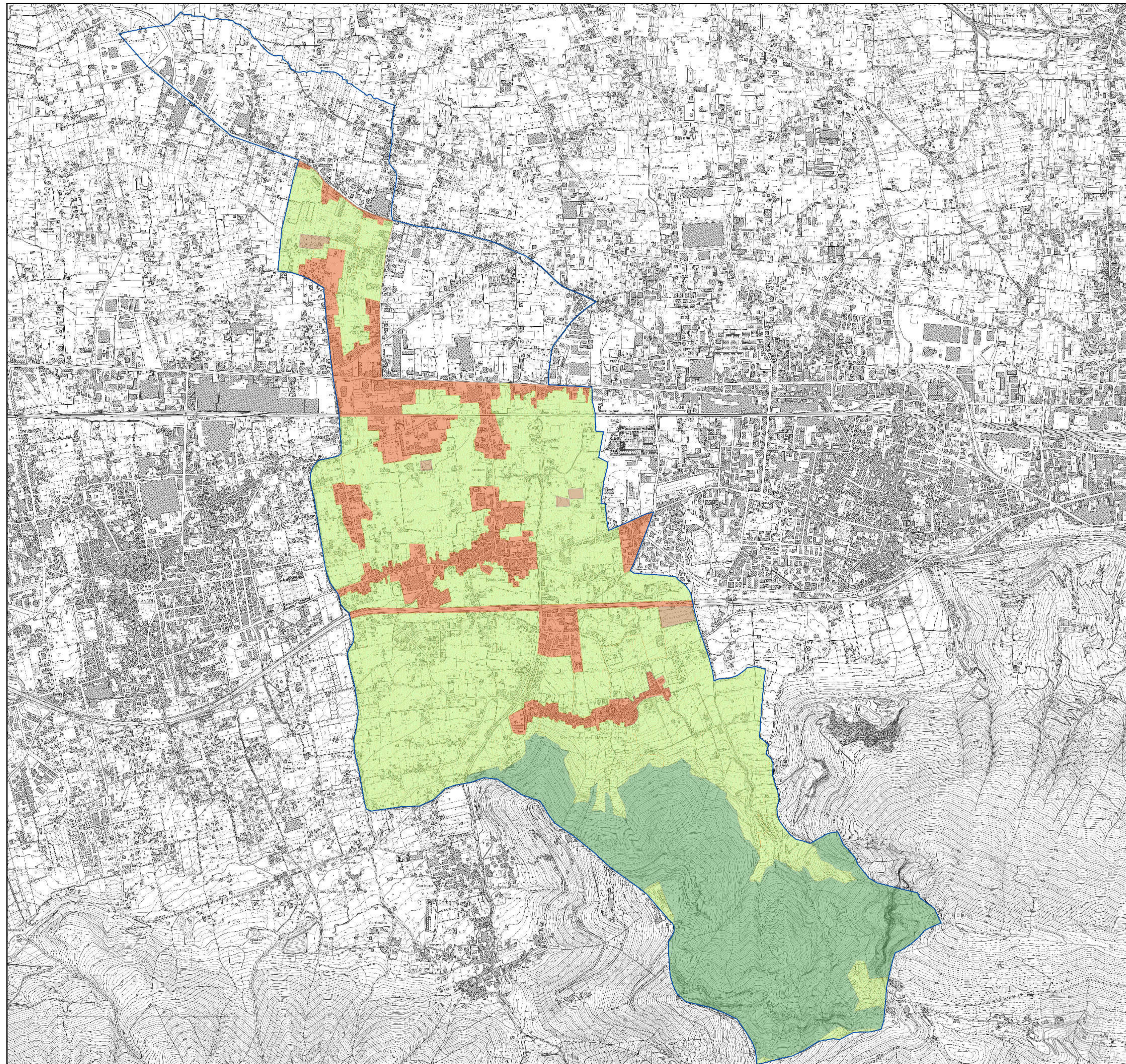

**PUC** Piano Urbanistico Comunale  
PRELIMINARE DI PIANO



Comune di Sant'Egidio del Monte Albino  
Provincia di Salerno

Sindaco:  
**Nunzio Carpentieri**  
Assessore Urbanistica:  
**avv. Antonello Matrone**



**IL SISTEMA AMBIENTALE**  
Carta delle risorse agroforestali e naturali

TAV 1.4.3

Aprile 2015

R.U.P.:  
**dott. Michele TORTORA**  
UFFICIO DI PIANO:  
Progettista:  
**arch. Vito D'AMBROSIO**

Geographic Information System:  
**geom. Gerardo TEDESCO**

Raccolta ed elaborazione dati:  
**dott.ssa Veronica RISI**

Consulente e supporto al R.U.P.  
e all'Ufficio di Piano:  
**arch. Antonio D'AMICO**