

LEGENDA

- Confine comunale
- MODIFICABILITA' PREVIA AUTORIZZAZIONE (L.1497/99)
- Parco Regionale - 'Monti Lattari' Area di Riserva Controllata
- Parco Regionale - 'Monti Lattari' Area di Riserva Generale
- SIC: Dorsale dei Monti Lattari (Fito Natura 2000)

Piano Urbanistico Territoriale della Penisola Sorrentino-Amalfitana

- Sub Area 4**
- zona 1b
 - zona 4
 - zona 7

Piano Stralcio per l'assetto Idrologico

- | | | |
|--|--|---|
| <p>Pericolosità frana</p> <ul style="list-style-type: none"> P4 - Pericolosità molto elevata P3 - Pericolosità elevata P2 - Pericolosità moderata P1 - Pericolosità bassa Area di attenzione per interventi Area di cura di sistemazione idrogeologica Limite di bacino | <p>Vulnerabilità idraulica</p> <ul style="list-style-type: none"> Vulnerabilità massima (V4) Vulnerabilità alta (V3) Vulnerabilità media (V2) Vulnerabilità bassa (V1) Limite di bacino | <p>Rischio idraulico</p> <ul style="list-style-type: none"> R4 - Rischio molto elevato R3 - Rischio elevato R2 - Rischio medio R1 - Rischio moderato Limite di bacino Alveo strada Reticolo idrografico Tratto tombato Vasca |
|--|--|---|

<p>Rischio frana</p> <ul style="list-style-type: none"> R4 - Rischio molto elevato R3 - Rischio elevato R2 - Rischio medio R1 - Rischio moderato Limite di bacino 	<p>Pericolosità Idraulica</p> <table border="1" style="border-collapse: collapse; text-align: center;"> <thead> <tr> <th>Esondazione</th> <th>Arece di attenzione</th> <th>Elevato trasporto solido</th> <th>Falda sub-affiorante Conche endoreiche</th> </tr> </thead> <tbody> <tr> <td></td> <td></td> <td></td> <td></td> </tr> <tr> <td></td> <td></td> <td></td> <td></td> </tr> <tr> <td></td> <td></td> <td></td> <td></td> </tr> </tbody> </table>	Esondazione	Arece di attenzione	Elevato trasporto solido	Falda sub-affiorante Conche endoreiche												
Esondazione	Arece di attenzione	Elevato trasporto solido	Falda sub-affiorante Conche endoreiche														

scala 1:10.000

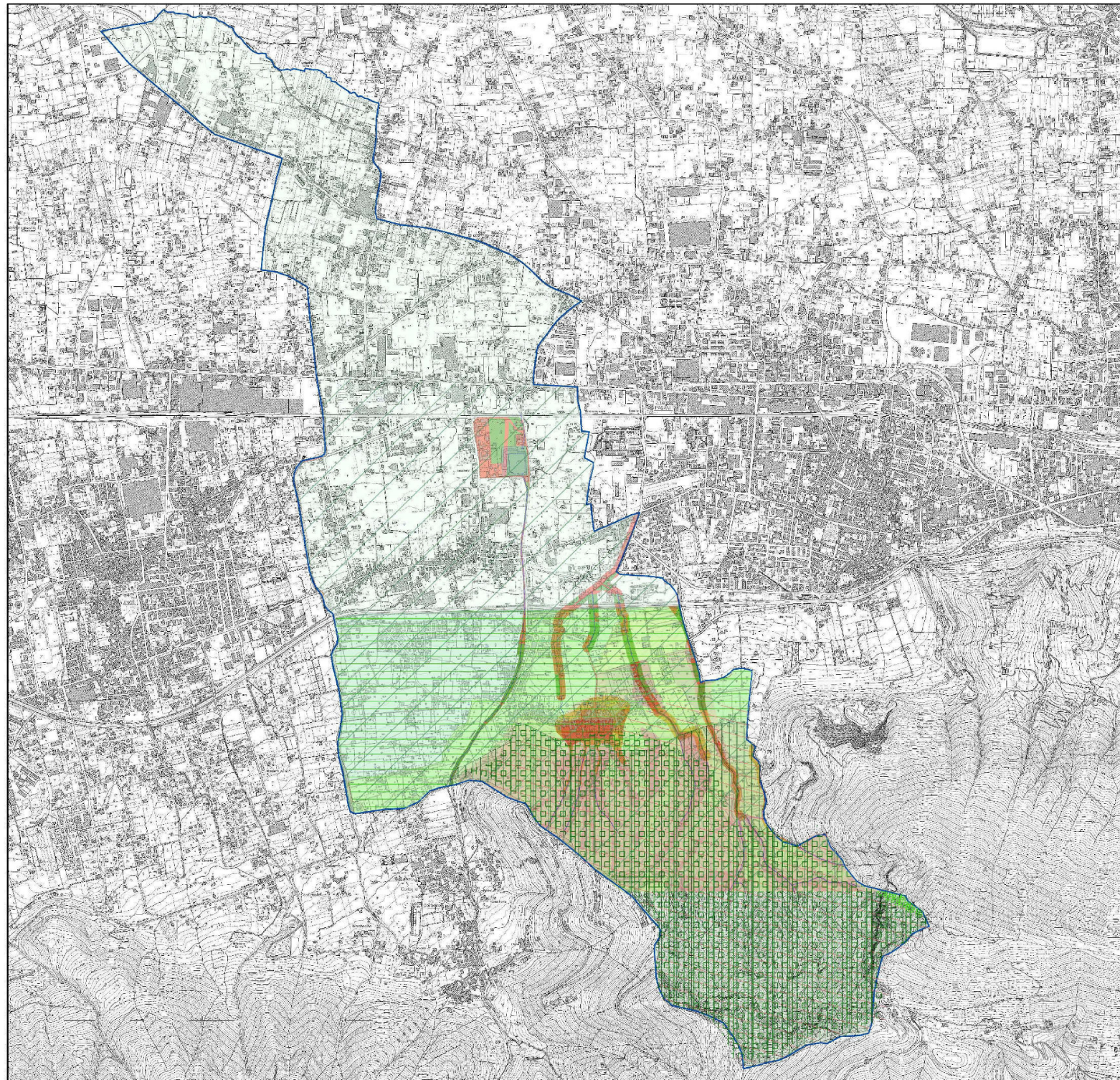

PUC Piano Urbanistico Comunale
PRELIMINARE DI PIANO

Comune di Sant'Egidio del Monte Albino
Provincia di Salerno



Sindaco:
Nunzio Carpentieri
Assessore Urbanistica:
avv. Antonello Matrone

QUADRO STRUTTURALE

Carta delle Invarianti

TAV 2.1

Aprile 2015

R.U.P.:
dott. Michele TORTORA
UFFICIO DI PIANO:
Progettista:
arch. Vito D'AMBROGIO
Geographic Information System:
geom. Gerardo TEDESCO
Raccolta ed elaborazione dati:
dott.ssa Veronica RISI
Consulente e supporto al R.U.P.
e all'Ufficio di Piano:
arch. Antonio D'AMICO