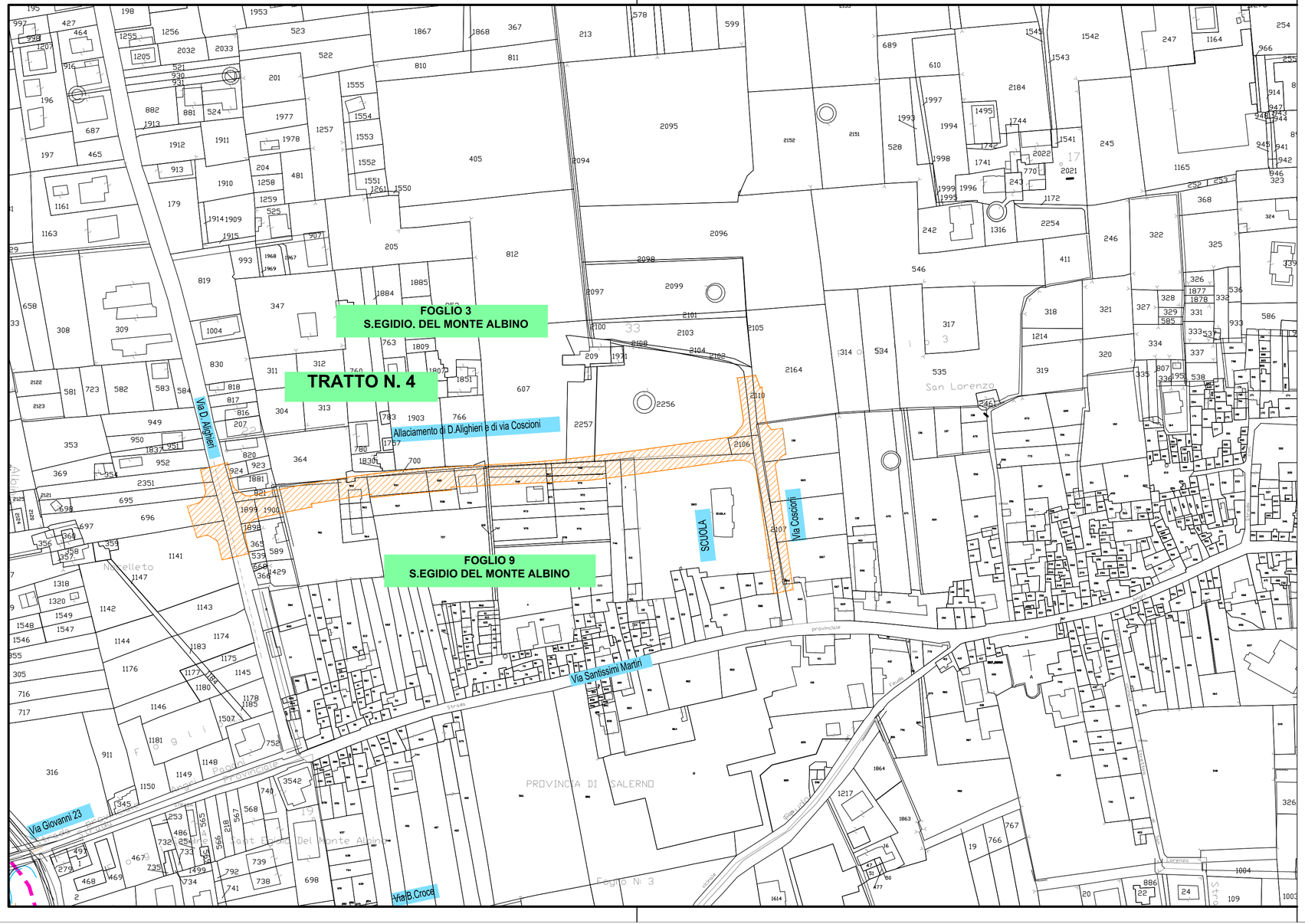

REGIONE CAMPANIA

COMUNE DI SANT'EGIDIO DEL MONTE ALBINO

PROVINCIA DI SALERNO

INTERVENTO INFRASTRUTTURALE INTEGRATO DEL SISTEMA DELLA VIABILITA' DEL TERRITORIO DI SANT'EGIDIO DEL MONTE ALBINO E DELL'AGRO NOCERINO CONNESSO ALLA REALIZZAZIONE DELLA RAMPA DI USCITA ANGRI SUD SULLA CORSIA NORD DELL'AUTOSTRADA A3

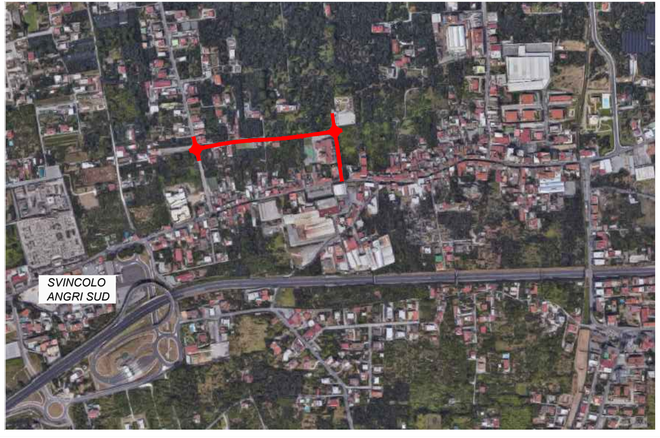

Cavaliere & Mortoro srl
Verifica Progetto
Cod. 2018V10 Data 25/03/2018

PROGETTO ESECUTIVO

Rev.	Data	Descrizione	Elaborato	Verificato	Approvato
0	Maggio 2018	Emissione			

Progetto Ufficio Tecnico Comunale:
Ing. Carmine Stanzione
Geom. Diodato Abbagnara
Geom. Giovanni Lentisco
Geom. Aniello Tortora

Geologia:
Dott. Ignazio Vitiello

Archeologia:
Dott.ssa Serenella Scala

Supporto al Responsabile Unico del Procedimento:
Ing. Antonio Pauciulo

Il Responsabile Unico del Procedimento:
Arch. Vito D'Ambrosio

ALLACCIAMENTO DI VIA DANTE ALIGHIERI E DI VIA COSCIONI

ELABORATO	PIANO PARTICELLARE DI ESPROPRIO GRAFICO	Scala 1:2000
PE_EG_14		