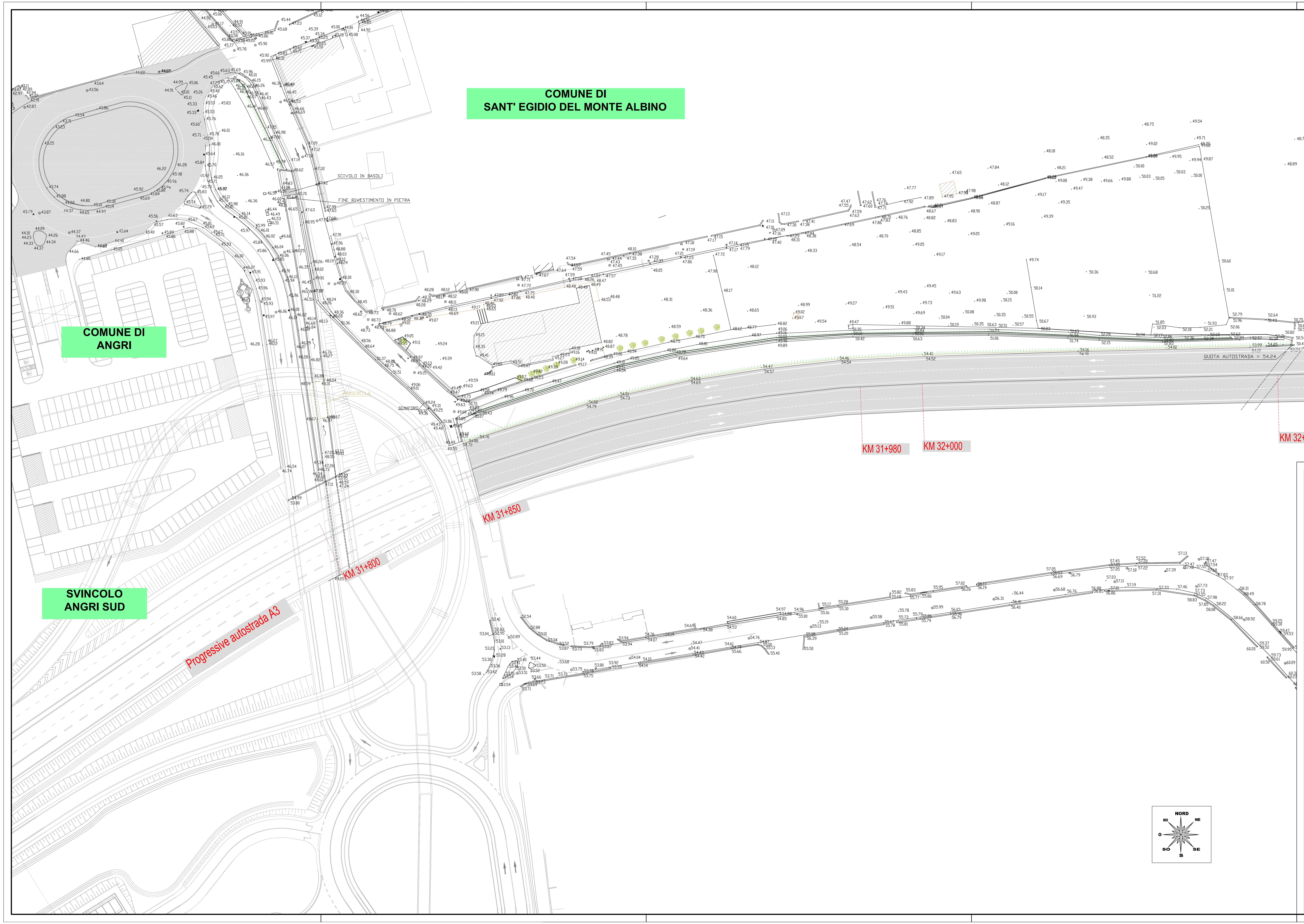
COMUNE DI SANT' EGIDIO DEL MONTE ALBINO
COMUNE DI ANGRI
SVINCOLO ANGRI SUD
Progressive autostrada A3
KM 31+800
KM 31+850
KM 31+980
KM 32+000
KM 32+115
KM 32+195
QUOTA AUTOSTRADA = 54.24
SCIVOLO IN BASOLI
FINE RIVESTIMENTO IN PIETRA
SEMAFORO
PASSERELLA
NORD
NE
NO
O
SO
S
SE

REGIONE CAMPANIA

COMUNE DI SANT'EGIDIO DEL MONTE ALBINO

PROVINCIA DI SALERNO

INTERVENTO INFRASTRUTTURALE INTEGRATO DEL SISTEMA DELLA VIABILITA'
DEL TERRITORIO DI SANT'EGIDIO DEL MONTE ALBINO E DELL'AGRO NOCERINO
CONNESSO ALLA REALIZZAZIONE DELLA RAMPA DI USCITA ANGRI SUD
SULLA CORSIA NORD DELL'AUTOSTRADA A3

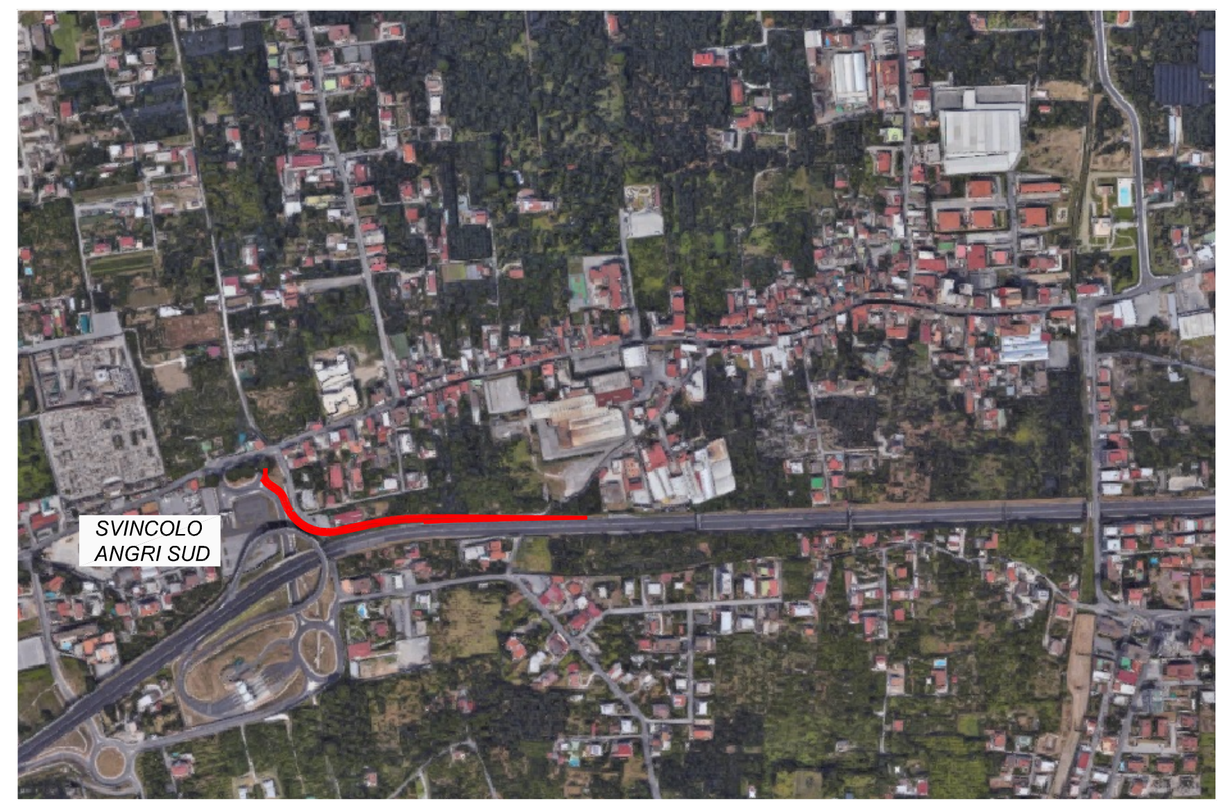
SVINCOLO
ANGRI SUD

PROGETTO ESECUTIVO

Rev.	Data	Descrizione	Elaborato	Verificato	Approvato
0	Maggio 2018	Emissione			

Progetto Ufficio Tecnico Comunale:
Ing. Carmine Stanzione
Geom. Diodato Abbagnara
Geom. Giovanni Lentisco
Geom. Aniello Tortora

Geologia:
Dott. Ignazio Vitiello

Archeologia:
Dott.ssa Serenella Scala

Supporto al Responsabile Unico del Procedimento:
Ing. Antonio Pauciulo

Il Responsabile Unico del Procedimento:
Arch. Vito D'Ambrosio

Cavallaro & Mortoro srl
Verifica Progetto Esecutivo
RAMPA DI USCITA ANGRI SUD A3
cod. 2018V12 data 25.05.2018

RAMPA DI USCITA ANGRI SUD SULLA CORSIA NORD DELL'AUTOSTRADA A3

ELABORATO
PE_EG_03

PLANIMETRIA DELLO STATO ATTUALE:
RILIEVO TOPOGRAFICO

Scala 1:500