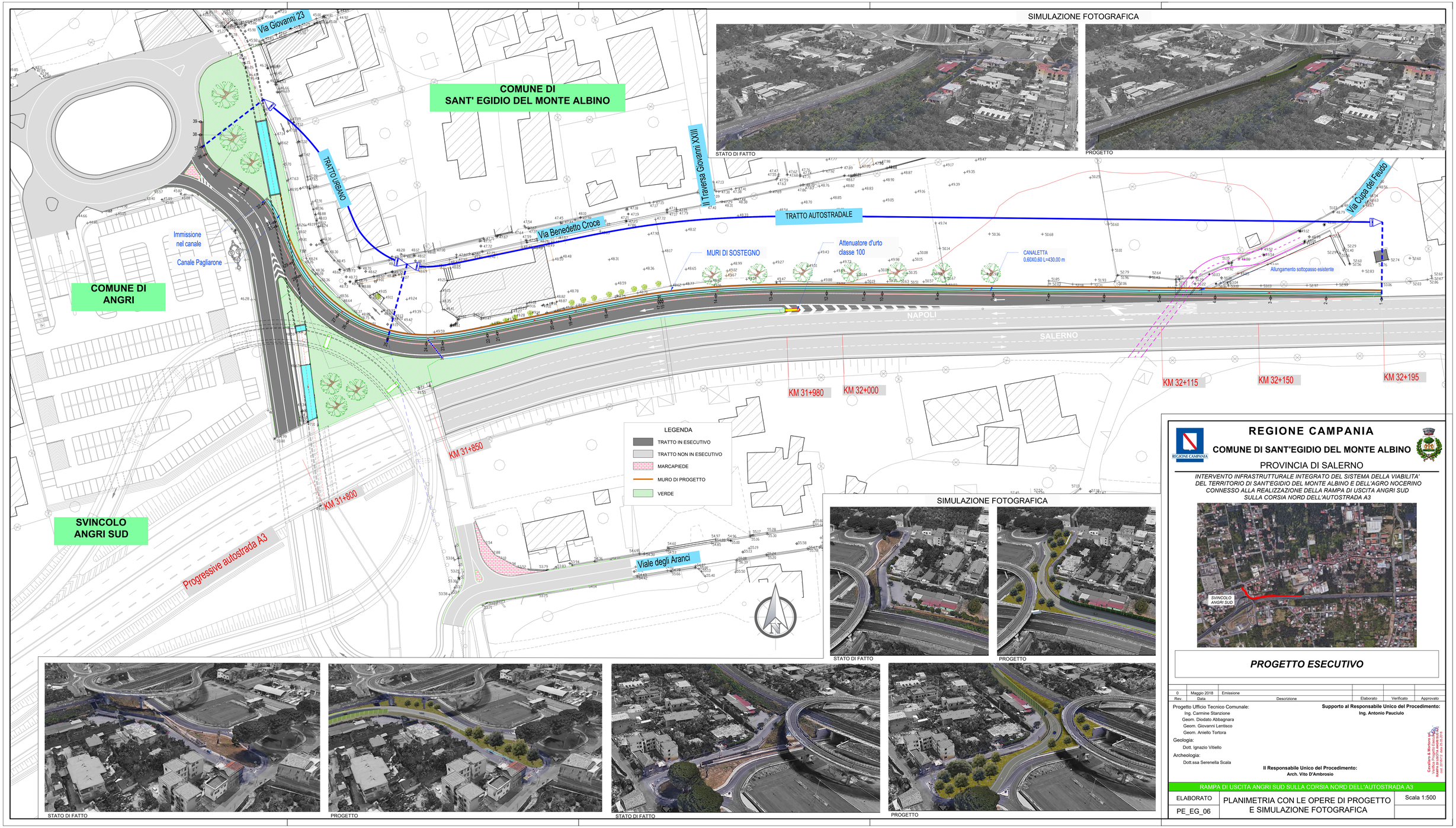


SIMULAZIONE FOTOGRAFICA

STATO DI FATTO

PROGETTO

SIMULAZIONE FOTOGRAFICA

STATO DI FATTO

PROGETTO

STATO DI FATTO

PROGETTO

STATO DI FATTO

PROGETTO

REGIONE CAMPANIA

COMUNE DI SANT'EGIDIO DEL MONTE ALBINO

PROVINCIA DI SALERNO

INTERVENTO INFRASTRUTTURALE INTEGRATO DEL SISTEMA DELLA VIABILITA' DEL TERRITORIO DI SANT'EGIDIO DEL MONTE ALBINO E DELL'AGRO NOCERINO CONNESSO ALLA REALIZZAZIONE DELLA RAMPA DI USCITA ANGRI SUD SULLA CORSIA NORD DELL'AUTOSTRADA A3

PROGETTO ESECUTIVO

Rev.	Data	Descrizione	Elaborato	Verificato	Approvato
0	Maggio 2018	Emissione			

Progetto Ufficio Tecnico Comunale:
Ing. Carmine Stanzione
Geom. Diodato Abbagnara
Geom. Giovanni Lentisco
Geom. Aniello Tortora

Geologia:
Dott. Ignazio Vitiello

Archeologia:
Dott.ssa Serenella Scala

Supporto al Responsabile Unico del Procedimento:
Ing. Antonio Pauciulo

Il Responsabile Unico del Procedimento:
Arch. Vito D'Ambrosio

Consilium & Mentore srl
Via Nazionale 1 - 84020 Oliveto Citra (SA)
AMPS 16 n.0070 Anno 2015

RAMPA DI USCITA ANGRI SUD SULLA CORSIA NORD DELL'AUTOSTRADA A3

ELABORATO	PLANIMETRIA CON LE OPERE DI PROGETTO E SIMULAZIONE FOTOGRAFICA	Scala 1:500
PE_EG_06		