



Comune di Sant'Egidio del Monte Albino

Provincia di Salerno

Piano Urbanistico Comunale

ai sensi della Legge Regionale 16/2004 e del Regolamento di attuazione per il governo del territorio 5/2011 e ss.mm.ii.

Definitivo di Piano

Sindaco:
Nunzio Carpentieri

R.U.P.:
Arch. Vito D'Ambrosio

Ufficio VAS:
Ing. Emilio Campitelli

Progettista:
Arch. Antonio D'Amico

Elaborazioni GIS e CAD:
Arch. Maria Russo

Supporto GIS:
Arch. Francesco P'Innamorato

Studio agronomico:
Dott. Luigi D'Aquino

Studio geologico:
Dott. Geol. Ignazio Vitello

Indagini statistiche e demografiche:
Dott.ssa Veronica Risi

Studio geologico
Tavola: SG13
Carta del rischio idraulico atteso

Data: luglio 2020

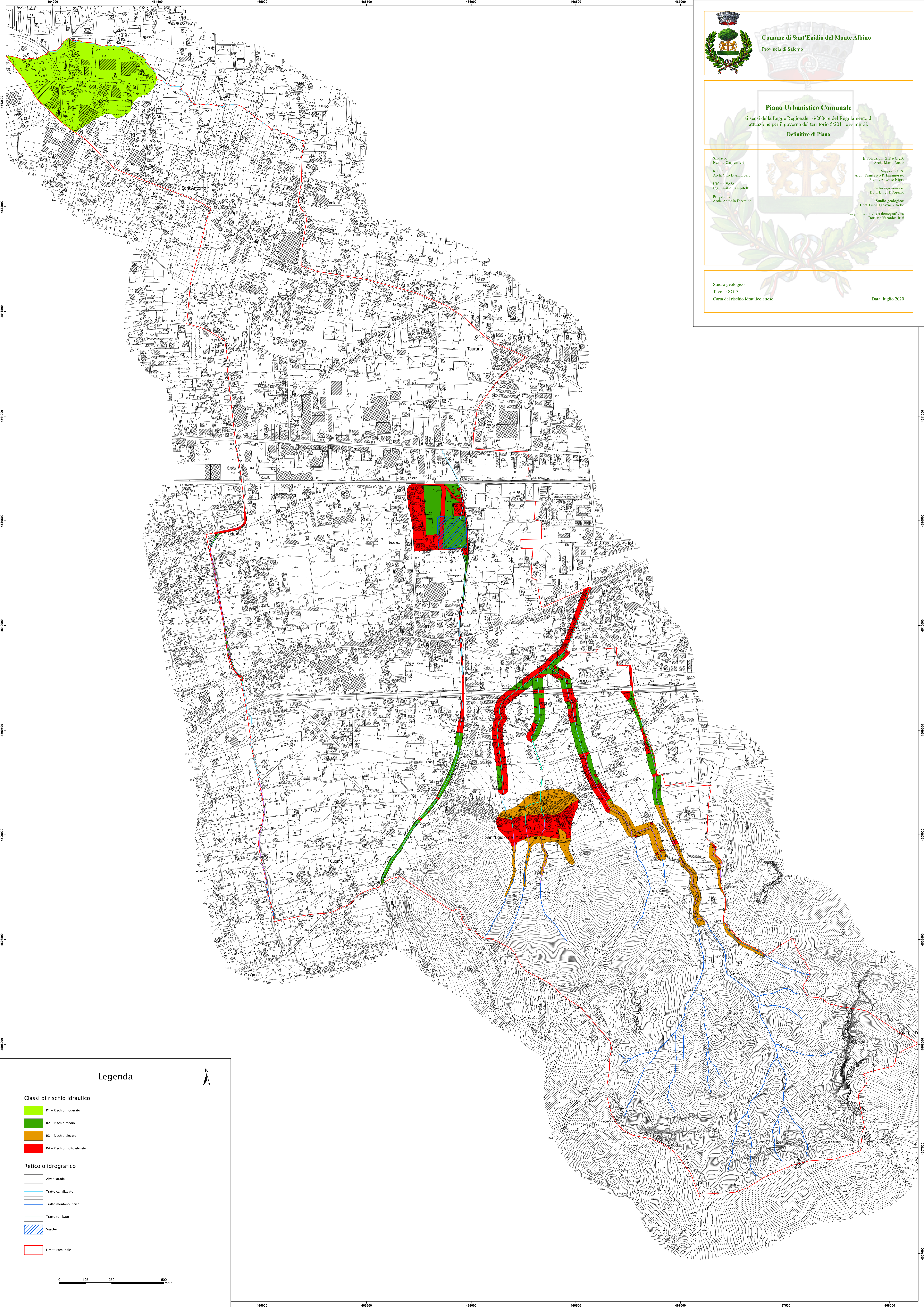

Legenda



Classi di rischio idraulico

- R1 - Rischio moderato
- R2 - Rischio medio
- R3 - Rischio elevato
- R4 - Rischio molto elevato

Reticolo idrografico

- Alveo strada
- Tratto canalizzato
- Tratto montano inciso
- Tratto tombato
- Vasche
- Limite comunale

