



Comune di Sant'Egidio del Monte Albino

Provincia di Salerno

### Piano Urbanistico Comunale

ai sensi della Legge Regionale 16/2004 e del Regolamento di attuazione per il governo del territorio 5/2011 e ss.mm.ii.

Definitivo di Piano

Sindaco:  
Nunzio Carpentieri  
R.U.P.:  
Arch. Vito D'Ambrosio  
Ufficio VAS:  
Ing. Emilio Campitelli  
Progettista:  
Arch. Antonio D'Amico

Elaborazioni GIS e CAD:  
Arch. Maria Russo  
Supporto GIS:  
Arch. Francesco P'Innamorato  
Pianif. Antonio Nigro  
Studio agronomico:  
Dott. Luigi D'Aquino  
Studio geologico:  
Dott. Geol. Ignazio Vitello  
Indagini statistiche e demografiche:  
Dott.ssa Veronica Risi

Studio geologico  
Tavola: SG10  
Carta della pericolosità idraulica

Data: luglio 2020

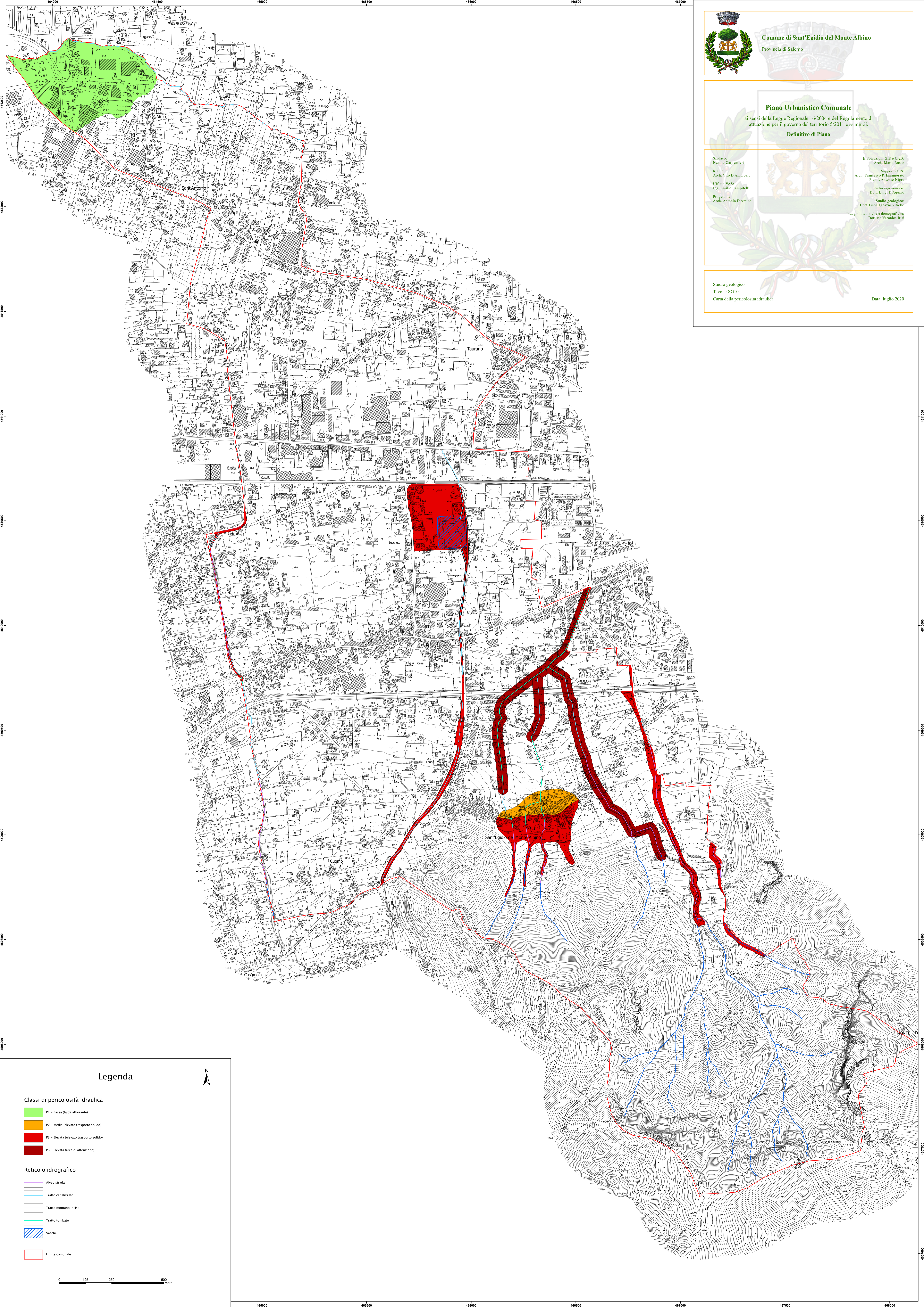

### Legenda



#### Classi di pericolosità idraulica

- P1 - Bassa (falda affiorante)
- P2 - Media (elevato trasporto solido)
- P3 - Elevata (elevato trasporto solido)
- P3 - Elevata (area di attenzione)

#### Reticolo idrografico

- Alveo strada
- Tratto canalizzato
- Tratto montano inciso
- Tratto tombato
- Vasche
- Limite comunale

